

Sabe usted la respuesta?

Las escuelas Católicas Arquidiocesanas participaron en la Evaluación de Educación Religiosa (Assessment of Catechesis Religious Education -ACRE) en Marzo del 2006 para valorar y evaluar su aprendizaje de la fe Católica. Cual seria su respuesta a las siguientes preguntas?

Cual es el significado de la Inmaculada Concepción?

- a) Maria concibió sin pecado original.
- b) Jesucristo no tuvo un padre humano.
- c) Maria fue llevada al cielo.
- d) Maria es un modelo de fe.

Su respuesta? 64% de los alumnos de 5° grado de la Arquidiócesis de Denver que tomaron el examen ACRE contestaron correctamente que la fiesta de la Inmaculada Concepción celebra que Maria fue concebida sin pecado original.

Cual aparición de Maria en México resultó en una conversión masiva al Cristianismo?

- a) Guadalupe
- b) Medjugorje
- c) Lourdes
- d) Fatima

Su respuesta? 86% de los alumnos de 12° grado de la Arquidiócesis de Denver que tomaron el examen ACRE identificaron correctamente la aparición de Maria (Virgen de Guadalupe) en México como la causa de la conversión masiva al Cristianismo.

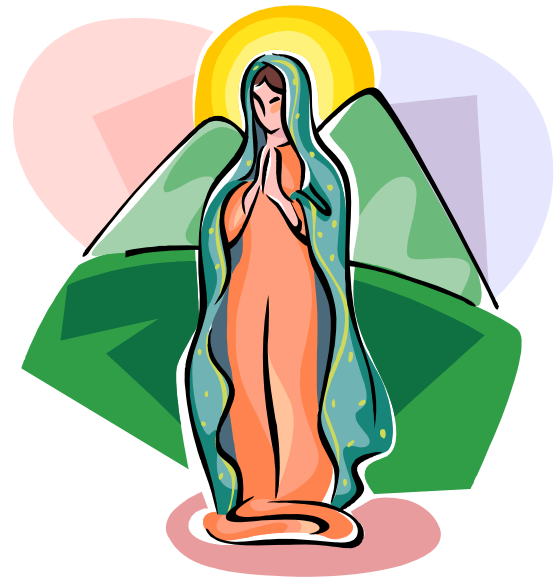

Las escuelas Católicas de la Arquidiócesis de Denver son una inversión en el futuro de nuestra niñez y de nuestra fe Católica.